VILLE DE
DAX

ANNUAIRE DES ASSOS

2023-24

DAX.FR

VILLE DE Dax source d'inspiration

LE MOT DU MAIRE

Chère Madame, cher Monsieur,

Voici la dernière édition de l'annuaire des associations de Dax.

Ces dernières sont répertoriées de manière thématique.

Vous constaterez la richesse de l'offre proposée : avec près de 500 associations, notre commune peut s'enorgueillir d'une diversité fortement appréciée par nos concitoyens.

L'occasion m'est donnée, avec mon adjoint Amine Benalia Brouch, de remercier tous les bénévoles qui s'engagent pour faire vivre ce tissu associatif et proposer tout au long de l'année des animations très complètes.

La Ville accompagne ce dynamisme au travers des installations qu'elle met à disposition, au travers d'aides en matériel, au travers d'un appui de communication, et au travers d'aides financières directes.

Je vous souhaite une bonne lecture de cet annuaire, en espérant que chacun y trouvera matière à répondre à ses attentes !

Julien DUBOIS
Maire de Dax
Président du Grand Dax

SOMMAIRE

Les associations en recherche de bénévoles sont identifiées par le sigle B

CULTURE

- A COEUR JOIE - L'OISEAU LYRE B p 9
- ADUR MUSIKANTEN B p 9
- AMIS DES ÉGLISES ANCIENNES DES LANDES p 9
- ANDROPAUSE BANDE p 9
- ASSOCIATION CULTURELLE DE DAX B p 9
- ASSOCIATION DES AMIS DE L'ORGUE DE LA CATHÉDRALE DE DAX p 9
- ASSOCIATION DES AMIS DU MUSÉE DE L'ALAT (AAMALAT) p 9
- ASSOCIATION TRIO AQUILON p 9
- AVANTI p 10
- BELLIZA p 10
- BIBLIOTHÈQUE POUR TOUS B p 10
- BIG BANG p 10
- BOITE À CRAIE p 10
- CAFÉ GASCON B p 10
- CAFÉ PHILO DE DAX p 10
- CERCLE CHORAL DACQUOIS p 10
- CHOEUR AD LIBITUM p 10
- CHOEUR DE L'ADOUR p 10
- CLUB DU VIN p 11
- COMITE DU FESTIVAL DES ABBAYES p 11
- COMPAGNIE DE BUT EN BLANC p 11
- CORDISSIMO p 11
- CROCHE POINTES (APEC) p 11
- DAX ACCUEILLE p 11
- DAX LATINO VIBE p 11
- DAX MOTORS'N BLUES p 11
- DU CINÉMA PLEIN MON CARTABLE p 11
- GOSPEL IN LANDES p 11
- HARMONIE LA NEHE p 12
- J.A.D ART ET LOISIRS p 12
- J.A.D BATTERIE FANFARE p 12
- KALOS p 12
- K'REACTION p 12
- LA MUSIQUE DES TROUB'ADOUR p 12
- LA QUERENCIA ADOUR p 12
- LES AMIS DU THEATRE - ATP DE DAX p 12
- LES PETITS POLY-SONGS B p 12
- LOUS GOUYATS DE L'ADOU B p 12
- MANGA DAX B p 13
- PANACH'AFRICAN'OUTRE-MER p 13
- PENA ALEGRIA p 13
- PENA LOS CALIENTES p 13
- PENA TAURINE CAMPO CHARRO p 13
- SCHOLA CANTORUM p 13
- SOCIÉTE DE BORDA p 13
- TARBELLICAE p 13
- UNIVERSITÉ DU TEMPS LIBRE DU GRAND DAX p 13

SPORTS

- ACADÉMIE DACQUOISE DE BILLARD p 14
- ADOUR DAX BASKET B p 14
- AIKIDO-DAX p 14
- AMICALE DES COUREURS À PIED «LES 40» p 14
- AMICALE LAIQUE DACQUOISE B p 14
- ASF FERIASCAPADE p 14
- ASPTT DAX – OMNISPORTS B p 14

ASPTT DAX - BASKET-BALL
ASPTT DAX - CYCLOTOURISME
ASPTT DAX - DAXTON'S COUNTRY
ASPTT DAX - GYM D'ENTRETIEN
ASPTT DAX - PILATES
ASPTT DAX - KIDISPORTS
ASPTT DAX - PELOTE BASQUE
ASPTT DAX - PÉTANQUE

ASPTT DAX - SPORTS LOISIRS
ASPTT DAX - TAI CHI ART MARTIAL
ASPTT DAX - QI GONG
ASPTT DAX - YOGA
• ASSOCIATION CADANSE ESPACE DE LA DANSE p 15
• ASSOCIATION DES COMPAGNONS RANDONNEURS (ACORA) p 15
• ASSOCIATION L'EAUDYSSÉE THERMALE p 15
• ASSOCIATION TAO p 15
• BELLY AND SOUL p 15
• BIEN-ETRE SÉNIORS DAX p 15
• BOXING CLUB DACQUOIS p 15
• CLUB BOULISTE DU HAUT SAINT PIERRE p 16
• CLUB HIPPIQUE DE DAX p 16
• CLUB SPORTIF ET ARTISTIQUE DE LA BASE DE DAX p 16
• CLUB TAURIN DU PAYS DACQUOIS B p 16
• COMITÉ DÉPARTEMENTAL DE RANDONNÉE 40 B p 16
• CORPO CLUB DACQUOIS B p 16
• DAX FIGHT CLUB p 16
• DAX GAMARDE GOOS BASKET 40 p 16
• DAX PLONGÉE - SACD p 16
• FÉDÉRATION FRANCAISE DE LA COURSE LANDAISE p 17
• GYMNASTIQUE VOLONTAIRE «LES AS DU COEUR» p 17
• GYMNASTIQUE VOLONTAIRE «CODEP EPGV 40» B p 17
• GYMNASTIQUE VOLONTAIRE DE DAX B p 17
• GYMNASTIQUE VOLONTAIRE DYNAMIC DE DAX p 17
• HIGHT INTENSITY DEFENDER p 17
• JEANNE D'ARC DE DAX B
J.A.D. OMNISPORTS p 17
J.A.D - ESCRIME
J.A.D - FOOTBALL
J.A.D - GYMNASTIQUE
J.A.D - SHOTOKAN KARATE DO
J.A.D - TENNIS DE TABLE
J.A.D - TIR A L'ARC
• K DANSE p 18
• LANCER LOURD DACQUOIS B p 18
• L'ENVOLÉE DE DAX B p 18
• LES DAUPHINS DACQUOIS - PLONGÉE B p 18
• LOUS CHARNEGOUS p 18
• LOUS KIKOUYOUS p 18
• MANH LONG DAX p 18
• PETANQUE DES TONNELIERS p 18
• RACING CLUB DE DAX B p 18
• REGIA SKATE CLUB B p 18
• SOCIÉTÉ DE COURSES DE CHEVAUX DE DAX p 19
• UNION CYCLOTOURISTE DE L'ADOUR (U.C.A. DAX) p 19
• UNION SPORTIVE DACQUOISE
U.S.DAX OMNISPORTS B p 19
U.S.D - ATHLÉTISME
U.S.D - BADMINTON
U.S.D - BASKET-BALL
U.S.D - CYCLISME
U.S.D - GOLF
U.S.D - JUDO JU-JITSU
U.S.D - NATATION
U.S.D - PELOTE BASQUE
U.S.D – PRÉPARATION PHYSIQUE – ÉCOLE MULTISPORTS
U.S.D - SKI
U.S.D - TENNIS
U.S.D - VOLLEYBALL
U.S.D - POLE SPORT SANTÉ BIEN-ÊTRE
• U.S.DAX RUGBY B p 19
• WAJUTSU DAX B p 19

ACTIVITÉS SOCIALES ÉCONOMIQUES ET SOLIDAIRES

• A.D.M.R. SAINT-PAUL-LÈS-DAX p 20
• AFRIKSANTÉ p 20

• ALMA 40 - ALLO MALTRAITANCE PERSONNES AGÉES ET PERSONNES HANDICAPÉES B p 20
• ASSOCIATION À L'ÉCOUTE DES VICTIMES DE LA ROUTE B p 20
• ASSOCIATION DACQUOISE D'ENSEIGNEMENT BÉNÉVOLE (ADEB) B p 20
• ASSOCIATION D'AIDE AUX VICTIMES ET DE MÉDIATION JUSTICE DE PROXIMITÉ (ADAVEM JP 40) p 20
• ASSOCIATION FAMILIALE LAÏQUE D'ACQS ADOUR OCÉAN p 21
• ASSOCIATION D'ENQUÊTE ET DE MÉDIATION - AEM p 21
• ASSOCIATION DE GÉRONTOLOGIE ET D'AIDE À DOMICILE (A.G.A.D.) p 21
• ASSOCIATION DES CLUBS SERVICE DE DAX B p 21
• ASSOCIATION DU 2ZÉRO 40 p 21
• ASSOCIATION POUR LE DROIT DE MOURIR DANS LA DIGNITÉ p 21
• ASSOCIATION NATIONALE DES MEMBRES DE L'ORDRE NATIONAL DU MÉRITE (ANMONM) p 21
• ASSOCIATION POUR LE MAINTIEN D'UNE AGRICULTURE PAYSANNE (A.M.A.P) p 21
• ATELIER FIL FEMININ INSERTION LANDAISE p 22
• ATLAS TOURISME ET PARTAGE B p 22
• AUTOMOBILE CLUB DES LANDES ET DE LA CÔTE D'ARGENT p 22
• BANQUE ALIMENTAIRE B p 22
• CCFD-TERRE SOLIDAIRE p 22
• CIDFF B p 22
• CHAMBRE DÉPARTEMENTALE DES PROPRIÉTAIRES IMMOBILIER DES LANDES – UNPI 40 p 22
• CLUB KIWANIS DAX ADOUR p 22
• C.N.L 40 - FÉDÉRATION DU LOGEMENT DES LANDES B p 22
• COMITÉ DROIT AU LOGEMENT B p 23
• CONFÉDERATION SYNDICALE DES FAMILLES (C.S.F) p 23
• CONJOINTS SURVIVANTS (F.A.V.E.C) B p 23
• COUPLES ET FAMILLES DES LANDES p 23
• CROIX ROUGE FRANÇAISE B p 23
• DAXATOU p 23
• DAX SOLIDARITÉ p 23
• DAX TREMPLIN p 23
• DÉFIS SERVICES p 23
• DES MAINS ET DES SIGNES p 24
• DÉPHIE CAP EMPLOI p 24
• EQUIPES SAINT-VINCENT B p 24
• FÉDÉRATION NATIONALE DES RETRAITÉS DE LA GENDARMERIE (FNRG) p 24
• FIERTÉS LANDES p 24
• GASCOGNE EN TRANSITION SUD LANDES p 24
• HABITAT HUMANISME PYRÉNÉES ADOUR B p 24
• I.D.E.F.O.R.I.S p 24
• INFODROITS p 24
• INNER WHEEL CLUB DE DAX ADOUR p 25
• JEUNE CHAMBRE ÉCONOMIQUE OUEST DES LANDES p 25
• LAICITE 40 p 25
• LA ROUTE DES FAMILLES BRISÉES B p 25
• LA SOURCE LANDES ADDICTIONS p 25
• LES BOUCHONS D'AMOURS ANTENNE DE DAX p 25
• LES RESTOS DU COEUR B p 25
• LIGUE DE DÉFENSE DES DROITS DE L'HOMME ET DU CITOYEN SECTION DE DAX ET AGGLOMÉRATION B p 25
• LOISIRS SOLIDARITÉ RETRAITÉS LANDES L.S.R LANDES B p 26
• MARCHÉ DES FAMILLES p 26
• MISSION LOCALE DES LANDES p 26
• MOTIMAGES p 26
• MOTOS CLUB LES GARDIANS p 26
• MUSICA ESPERANZA p 26
• PREVENTION ROUTIERE p 26
• ROUE LIBRE EN GRAND DAX p 26
• SECOURS CATHOLIQUE PAYS DE L'ADOUR B p 26

• SECOURS POPULAIRE FRANCAIS COMITÉ DE DAX B p 27
• SOCIÉTE PROTECTRICE DES ANIMAUX DAX ET REGION (SPA) B p 27
• UNE ÉCOLE, UN TOIT, DES PAPIERS PAYS LANDAIS p 27
• UNION DES CTRCE/ALPC EN NOUVELLE AQUITAINE p 27
• UNION NATIONALE DES RETRAITÉS DE LA POLICE p 27
• UNIS CITÉ p 27
• 60 000 REBONDS NOUVELLE-AQUITAINE B p 27

LOISIRS

• A.A.P.P.M.A DE DAX B p 28
• AÉROCLUB DE DAX p 28
• AÉROMODEL CLUB p 28
• AMICALE DE BERRE p 28
• AMICALE DE LA TORTE p 28
• AMICALE DES ANCIENS DE LA J.A.D p 28
• AMICALE DU COMITÉ DES TROIS PIGEONS p 28
• AMICALE DU GOND p 28
• AMICALE DU QUARTIER SAINT-PIERRE p 29
• AMICALE DU XV DACQUOIS p 29
• ASSOCIATION COMMUNALE DE CHASSE AGRÉÉE p 29
• ASSOCIATION DES ÉMIGRÉS SÉNÉGALAIS LANDAIS (AESL) p 29
• ASSOCIATION DES RETRAITÉS DE L'AGRICULTURE DE DAX p 29
• ASSOCIATION PENA BAND'ACQS p 29
• ASSOCIATION SAUBAGNACQ-ST VINCENT p 29
• BELOTE CLUB DE L'ADOUR p 29
• BRIDGE CLUB DE DAX p 29
• CATHY LADY STYLING DAX p 29
• CERCLE PHILATÉLIQUE DE L'ADOUR B p 30
• CLUB DES SENIORS QUINTEBA p 30
• COMITÉ DES FÊTES DES TONNELIERS p 30
• CUYÈS CULTURE ET LOISIRS p 30
• ECHIQUIER DACQUOIS p 30
• GROUPE D'ÉTUDE ET DE MEDITATION p 30
• LA TROUPE DES APPRENTIS SAGES p 30
• L'EXCUSE DACQUOISE p 30
• LANDES AUTO RETRO p 30
• LE VOLTIGEUR DACQUOIS p 30
• LES FILLES DU SABLAR p 31
• LOS BARRICAIRES DEU SABLAR p 31
• MARCHÉ LOISIRS DÉCOUVERTES (M.L.D) B p 31
• PENA YA FALTA MENOS p 31
• POTERIE CÉRAMIQUE DU GOND p 32
• SOCIÉTÉ LANDAISE D'ORNITHOLOGIE p 32
• SOCIÉTÉ MYCOLOGIQUE ET BOTANIQUE LANDAISE (SOMYLA) p 31
• SOUVENIRS FM (88.6) p 31

SANTÉ

• ADAPEI DES LANDES p 32
• A.F.M TÉLÉTHON p 32
• ALCOOL ASSISTANCE LA CROIX D'OR p 32
• ALCOOLIQUES ANONYMES p 32
• ALLIANCE 40 «JUSQU'AU BOUT ACCOMPAGNER LA VIE» B p 32
• AMICALE LANDAISE DES PARENTS ET AMIS DES POLYHANDICAPES (ALPAP) p 32
• APF FRANCE HANDICAP B p 33
• ASSOCIATION SCIENTIFIQUE ET CULTURELLE DE L'INSTITUT DU THERMALISME (ASCIT) p 33
• AVEUGLES ET MALVOYANTS (AMV 40) p 33
• BIBLIOTHÈQUE SONORE DE DAX B p 33
• CHRYSALIDES p 33
• CLUB COEUR ET SANTE p 33
• ESPACE ÉLUÈRE – L'ART ET LA MANIÈRE B p 33
• A.D.D.A.H 40 - ASSOCIATION DE DÉFENSE DES DROITS DES ACCIDENTÉS ET DES HANDICAPÉS p 33
• LE DON DU SANG BÉNÉVOLE DE DAX, SAINT-PAUL-LÈS-DAX ET ENVIRONS B p 34
• LES SEINTILLANTES DAX p 34
• FRANCE ADOT 40 B p 34

- FRANCE ALZHEIMER LANDES B p 34
- FRANCE AVC 40 B p 34
- LES FÉES NO MEN 40 p 34
- LIGUE CONTRE LE CANCER B p 34
- RÉSEAU VILLE HÔPITAL DE DAX (REVIHDAX) p 34
- TOUS POUR JEANNE ET JEANNE POUR TOUS p 35
- UNION NATIONALE DES AMIS ET FAMILLES DE MALADES PSYCHIQUES (U.N.A.F.A.M) p 35
- VAINCRE LA MUCOVISCIDOSE B p 35
- VALENTIN HAUY - COMITÉ DES LANDES B p 35
- VISITES DE MALADES HÔPITAL DE DAX (V.M.H.D) p 35

ANCIENS COMBATTANTS

- A.N.S.O.R.A.A - SECTION LANDES B p 36
- ANCIENS RÉSISTANTS COMBATTANTS BRIGADE CARNOT p 36
- ASSOCIATION DES MARINS ET MARINS COMBATTANTS DE DAX ET SA REGION p 36
- FÉDÉRATION NATIONALE DES COMBATTANTS D'ALGERIE MAROC ET TUNISIE (F.N.A.C.A.) p 36
- LE SOUVENIR FRANCAIS B p 36
- SOCIÉTÉ NATIONALE D'ENTRAIDE DE LA MÉDAILLE MILITAIRE 186ème SECTION p 36
- ASSOCIATION COMMUNALE UNC DAX UNION NATIONALE DES COMBATTANTS p 36

ENFANCE ENSEIGNEMENT

- ADOUR'AMA p 37
- AEPPD B p 37
- AMICALE LAIQUE DACQUOISE p 37
- A.P.E DU SABLAR ECOLE SIMONE VEIL p 37
- A.P.E DE L'ECOLE SULLY p 37
- CLÉS 2 VIES p 37
- CONSEIL LOCAL F.C.P.E. DES LYCÉES ET COLLÈGES DE L'AGGLOMÉRATION DACQUOISE p 38
- DÉCLIC p 38
- GROUPE ESIEA p 38
- LA LECHE LEAGUE FRANCE p 38
- LES PEP 40 - ASSOCIATION DÉPARTEMENTALE DES PUPILLES DE L'ENSEIGNEMENT PUBLIC DES LANDES p 38
- OC-BI DACS p 38
- UNICEF LANDES B p 38

CULTURE

À COEUR JOIE - L'OISEAU LYRE B

Claire DARRIGADE
EVAC - 9 rue de Borda
40100 Dax
06.83.05.85.75
oiseaulyredax@gmail.com
Étude et pratique du chant choral.

ADUR MUSIKANTEN B

Thierry ARNOUX
29 rue Joseph de Laurens - 40100 Dax
06.11.31.23.98
thierry.arnoux40@gmail.com
Musique bavaroise.

AMIS DES ÉGLISES ANCIENNES DES LANDES

Jean-Jacques DARMAILLACQ
102 avenue Francis Planté - 40100 Dax
05.58.56.19.27
40aeal@gmail.com
http://eglises-landes-cef.fr
Sauvegarde et mise en valeur des églises anciennes.

ANDROPAUSE BANDE

Hervé TOUYA
1 impasse des Canaris - 40100 Dax
06.71.75.26.88 ou 06.08.83.48.16
andropause-bande@orange.fr
Animations musicales, concerts de morceaux classiques, jazz et variété.

ASSOCIATION CULTURELLE DE DAX B

Roselyne FERT
Centre Culturel
3 rue du Palais - 40100 Dax
05.58.74.31.67
acd40@outlook.fr
www.culture-dax.fr
Activités multiples dans le cadre de l'éducation populaire.

ASSOCIATION DES AMIS DE L'ORGUE DE LA CATHÉDRALE DE DAX

Nicole DOMON
120 chemin des Arribèes
40180 Saint-Pandelon
06.30.19.30.90
lesamisdelorguededax@gmail.com
http://lesamisdelorguededax.free.fr
Promotion des orgues de la Cathédrale.

ASSOCIATION DES AMIS DU MUSÉE DE L'ALAT (AAMALAT)

Pierre-Yves BRAQUE
58 avenue de l'Aérodrome - 40100 Dax
05.58.74.66.19
aamalat@wanadoo.fr
www.museehelico-alat.com
Conservation du patrimoine du musée.

ASSOCIATION TRIO AQUILON

Olivier BOYER CHAMMARD
EVAC – 9 rue de Borda
40100 Dax
06.89.63.87.08 (Didier LABADIE)
didierlabadie@wanadoo.fr
trioaquilon@gmail.com
Promouvoir le Trio Aquilon (orgue, flûte, saxophone) par des concerts.
Enregistrement de CD.

AVANTI
Vincent DAGES
Chef de cœur : Pierre MARTI
24 rue du Marché - 40290 Habas
06.31.40.58.99
dages.vincent@gmail.com
www.avantidax.fr
Groupe vocal mixte.

BELLIZA
Rosine DESHORTES
EVAC - 9 rue de Borda
40100 Dax
06.73.39.84.06 ou 05.58.74.27.73
fpatry@orange.fr
Association de chanteurs individuels variété et lyrique. Concerts et cabarets.

BIBLIOTHÈQUE POUR TOUS B
Michelle SALLES
Centre Hospitalier Général de Dax
Boulevard Yves du Manoir
40100 Dax
06.30.73.95.90
biblio@ch-dax.fr
Prêt de revues et livres.

BIG BANG B
Denis MUNOZ
7 rue d'Aspremont - 40100 Dax
06.40.28.83.84
lebigbangdax@gmail.com
Développer, promouvoir, diffuser de l'art et la musique en particulier.

BOÎTE À CRAIE
Elisabeth FOURNIER
EVAC - 9 rue de Borda - 40100 Dax
06.76.84.34.42
la-boite-a-craie@orange.fr
Atelier d'écriture, de collage, de peinture et de modelage.

CAFÉ GASCON B
Jacques LESGOURGUES
EVAC - 9 rue de Borda - 40100 Dax
06.13.95.47.46
a.cafegascondedacs@gmail.com
Pratique de l'occitan gascon.
Une rencontre mensuelle sur un thème.

CAFÉ PHILO DE DAX
Janine LALANNE-CLAUX
EVAC - 9 rue de Borda - 40100 Dax
06.08.85.24.63
jalaclaux@gmail.com
Animation de débats philosophiques publics.

CERCLE CHORAL DACQUOIS
Josu ZUBILLAGA
58 avenue Francis Planté
40100 Dax
06.12.49.19.20
chanteurs@cercle-choral-dacquois.fr
www.cercle-choral-dacquois.fr
Chant choral, arts et spectacles vivants, organisation du Festival Entre Voix et de la Bodeguita Los Cantadores.

CHOEUR AD LIBITUM
Clarissa de COMMINGES
26 rue du Pribat - 40100 Dax
05.58.74.36.63
clarissa.decomminges@orange.fr
Chant choral, formation musicale, organisation de concerts.

CHOEUR DE L'ADOUR
Jean-Baptiste ROBIN
EVAC - 9 rue de Borda
40100 Dax
05.47.55.71.07
choeuradour@gmail.com
choeuradour.free.fr
Chant choral a cappella, organisation de concerts pour Dax et sa région.

CLUB DU VIN
Pascal DAGES
EVAC – 9 rue de Borda
40100 Dax
06.89.63.87.08 (Didier LABADIE)
didierlabadie@wanadoo.fr
Promouvoir la connaissance du vin. Visites de domaines viticoles, dégustations pédagogiques.

COMITÉ DU FESTIVAL DES ABBAYES
Vincent CAUP
Maison des associations
235 avenue Maréchal Foch
40990 Saint-Paul-lès-Dax
06.49.57.20.92
festivalabbayes40@orange.fr
Festival de musique classique.

COMPAGNIE DE BUT EN BLANC
Marie-Paule PEDELUCQ
EVAC - 9 rue de Borda
40100 Dax
06.28.37.33.17
compagniedebutenblanc40@gmail.com
Compagnie de théâtre amateurs adultes.

CORDISSIMO
Didier PERRINE
31 avenue de la République - 40100 Dax
06.70.36.17.89
didierperrine@wanadoo.fr
Développer le goût et la pratique de l'art musical par des concerts, des cérémonies et fêtes locales.

CROCHE POINTES (APEC)
Gaëtan LOMENECH
2 rue Léon Gischia - 40100 Dax
contact@apec-dax.fr
www.apec-dax.fr
Promouvoir et développer des activités visant à une pratique collective de la musique et de la danse.

DAX ACCUEILLE
Marie-José CAU
3 rue du Palais - 40100 Dax
06.02.08.88.65
daxaccueil@gmail.com
Se retrouver autour de différents ateliers : culture, sports, yoga, langues, couture, sévillanes,marche, tricot, scrabble, atelier créatif.

DAX LATINO VIBE
Léo SANTALUCIA
6 impasse de la Pépinière - 40100 Dax
06.87.24.08.68
daxlatinvibe@outlook.fr
Enseignement de danse latine et afro.

DAX MOTORS N'BLUES
Stéphane DUBOSCQ
23 cours Maréchal Foch
40100 Dax
06.77.69.36.07
contact@dmbf.fr
Organisation d'événements culturels, notamment du festival Dax Motors N'Blues.

DU CINÉMA PLEIN MON CARTABLE
Robert LATASTE
3 rue Voltaire - 40100 Dax
05.58.56.11.18
dcpmci@gmail.com
www.cinecartable.fr
Education à l'image.

GOSPEL IN LANDES
Christine DUCES
EVAC - 9 rue de Borda
40100 Dax
06.26.93.52.26
gospelinlandes@gmail.com
www.gospelinlandes.com
Organisation de concert de gospel, répétitions de chants de gospel a capella.

HARMONIE LA NEHE
Pascal LACOUTURE
Salle Nansouty - 4 rue Nansouty
40100 Dax
06.87.28.74.90
contact@lanehe.fr
www.lanehe.fr
Concert pour la ville de Dax, musique officielle des arènes de Dax, cérémonies religieuses, civiles et militaires.

J.A.D. ART ET LOISIRS
Laurence LAUGA
5 rue des Cyclamens - 40100 Dax
05.58.74.08.63
artetloisirs.jad@gmail.com
www.jadax.fr
Danse, chant, théâtre et comédie musicale.

J.A.D BATTERIE FANFARE
Yannick GARGIA
Chef de musique : Christophe MORA
5 rue des Cyclamens - 40100 Dax
05.58.74.08.63
jad.dax@orange.fr
www.jadax.fr
Fanfare, clarine des spectacles taurins.

KALOS
Gilbert PONTEINS
44 rue Neuve – 40100 Dax
06.87.92.11.47
collectif@kalos.city
www.muralis.city
Favoriser la création artistique et la diffusion de l'art contemporain par des expositions, des peintures murales, fresques et mosaïques. Festival du street-art Muralis.

K'RÉACTION
Katy DUGUIE
5 rue des Acacias - 40100 Dax
06.82.14.32.91
kreaction40@gmail.com
Activités créatives, sorties culturelles, le mardi et jeudi de 14h à 17h.

LA MUSIQUE DES TROUB'ADOUR
Roland RAMIS
1107 route de Cambran
40180 Sort-en-Chalosse
05.58.89.57.59
ramisroland@gmail.com
Animation musicale.

LA QUERENCIA ADOUR
Elodie LAFITTE
2 rue de la Tannerie
40100 Dax
06.07.59.79.16
querancia.dax@gmail.com
Réunir les membres bénévoles et volontaires afin de perpétuer la culture locale au plus grand nombre.

LES AMIS DU THÉÂTRE ATP DE DAX
Anne DELABROY-PICAND
et Joëlle PLANTIN
10 avenue de l'Aérodrome - 40100 Dax
06.12.38.76.64
atp.dax@gmail.com
amisdutheatre.dax.free.fr
Saison de 8 spectacles professionnels entre octobre et mai à l'Atrium. Abonnement, tarif réduit pour les groupes, tarif jeunes. Représentations tout public et scolaires, actions culturelles, ateliers, rencontres...

LES PETITS POLY-SONGS B
Séverine LOUPIEN
EVAC - 9 rue de Borda - 40100 Dax
06.28.05.47.83
sevlag@hotmail.com
Choeur d'enfants en scène, comédie musicale.

LOUS GOUYATS DE L'ADOU B
Annie LASSERRE
Maison des Gouyats
Rue Aygue Rouye - 40100 Dax
05.58.74.42.21 ou 06.73.60.85.33
lousgouyats@gmail.com

http://lousgouyatsdeladou.free.fr
Danses folkloriques landaises, musique, chants traditionnels landais.

MANGA DAX B
Jérôme HIREL
EVAC - 9 rue de Borda - 40100 Dax
06.83.13.42.35
katsura@mangadax.com
www.mangadax.com
Promotion du manga et de la culture japonaise.

PANACH'AFRICAN'OUTRE-MER
Mathieu VOLNIN
16 rue Blériot – 40100 Dax
07.68.22.54.99
panachdesiles@hotmail.com
Promouvoir et faire découvrir les cultures et traditions des îles d'outre-mer et d'Afrique lors de manifestations sur Dax.

PEÑA ALEGRIA
Jean-Marie BADETS et Nathalie NEAUME
15-17 impasse Grateloup
40100 Dax
06.89.79.87.26 ou 06.77.85.70.17
L'étude et la promotion de la tauromachie dans un esprit amical.

PEÑA LOS CALIENTES
Jean-Michel LEGLIZE
Immeuble Lartigue
Cité Aygue Rouye - 40100 Dax
05.58.74.39.97
contact@los-calientes.com
www.los-calientes.com
Groupe musical, banda traditionnelle.

PEÑA TAURINE CAMPO CHARRO
Nicolas HUGUET
63 avenue Saint-Vincent-de-Paul
40100 Dax
campocharrodax@orange.fr
Promouvoir la tauromachie et permettre à ses adhérents d'approfondir leurs expériences personnelles du monde de la corrida espagnole.

SCHOLA CANTORUM
Martine SANSGUILHEM
Secrétariat Paroissial
5 rue du Docteur Pecastaing
40100 Dax
05.58.91.98.59
scholadedax@free.fr
Chorale mixte, chant sacré.

SOCIÉTÉ DE BORDA
Gonzague ESPINOSA-DASSONNEVILLE
27 rue Cazade - 40100 Dax
05.58.90.85.99
soc.borda@wanadoo.fr
www.societe-borda.com
Bibliothèque régionaliste, conférences, édition, bulletin trimestriel et ouvrages.

TARBELLICAE
Cedric DESTOUESSE
320 rue des Pèlerins
40990 Saint-Vincent-de-Paul
06.85.06.87.15
tarbellicae@gmail.com
Faire découvrir l'héritage gallo-romain des Landes par des visites guidées de la ville de Dax. Animation, conférences.

UNIVERSITÉ DU TEMPS LIBRE DU GRAND DAX
Françoise LANDO
41 avenue Saint-Vincent-de-Paul
40100 Dax
05.58.58.14.35
utldax40@gmail.com
Cours de langues, conférences, chorale, sorties culturelles.

SPORTS

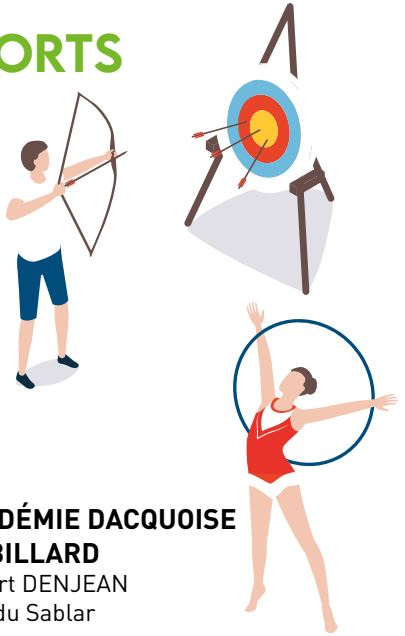

ACADÉMIE DACQUOISE DE BILLARD
Robert DENJEAN
ZAC du Sablar
13 rue des Prairies - 40100 Dax
05.58.90.02.53
billardax40@gmail.com
Pratique du billard français et organisation de compétition.

ADOUR DAX BASKET B
Corinne DULOUAT
Rue des Jonquilles
Salle Victor Paticat - 40100 Dax
05.58.74.18.70
adour-dax-basket@orange.fr
www.adour-dax-basket.lebasket.net
Pratique du basket, organisation de manifestations sportives.

AÏKIDO-DAX
Georges LAMARCHE
40 rue de l'Observatoire
40180 Narrosse
06.81.38.10.29
aikido.dax@laposte.net
www.aikido-40-landes.com
Enseignement et pratique de l'Aikido traditionnel.

AMICALE DES COUREURS À PIED «LES 40»
Elisabeth HAUQUIN
13 rue des Carmes - 40100 Dax
05.58.56.10.72
micheldulong@gmail.com
Pratique de la course à pied, entraînement le mardi et le jeudi soir à 18h30.

AMICALE LAÏQUE DACQUOISE B
Marie-France IZOULET
1 impasse du Tuc d'Eauze
40100 Dax
05.58.90.04.20
aldax40@gmail.com
www.amicale-laique-ald-dax.fr
Section pleine nature, escalade, section pédestre, marche nordique.

ASF FERIASCAPADE
Patrick ROUMEAU
48 avenue Francis Planté
40100 Dax
06.30.28.11.86
organisation@feriascapade.fr
www.feriascapade.free.fr
Organisation de manifestations sportives et festives.

DAX ASPTT – OMNISPORTS B
Vincent NOVO
Rue des Jonquilles - 40100 Dax
05.58.74.18.70
dax@asptt.com
www.dax.asptt.com
Pratique des activités sportives et physiques en compétition ou en loisirs.

ASPTT DAX - BASKET-BALL
Vincent FERRE

ASPTT DAX - CYCLOTOURISME
Pierre FLECHER

ASPTT DAX - DAXTON'S COUNTRY
Brigitte SAINT-GEOURS

ASPTT DAX - GYM D'ENTRETIEN
Marie LAVIGNE

ASPTT DAX - PILATES
Agnès PANIGAÏ
ASPTT DAX - KIDISPORTS
(pour les 3 à 6 ans)
ET KIDISPORTS +
(pour les 7 à 9 ans)
Vincent FERRE
ASPTT DAX - PELOTE-BASQUE
Guillaume CROS
ASPTT DAX - PÉTANQUE
Jean-Yves SALA
ASPTT DAX - SPORTS LOISIRS
Pierre LUGEZ
ASPTT DAX - TAÏ CHI ART MARTIAL
Alexandre MARTINEZ
ASPTT DAX - QI GONG
Yves GIGAULT
ASPTT DAX - YOGA
Karine LAGRASSE

ASSOCIATION CADANSE ESPACE DE LA DANSE

Carole SUBILE
37/39 avenue Saint-Vincent-de-Paul
40100 Dax
06.37.26.21.05
carole.subile@orange.fr
espacedeladanse@orange.fr
www.carolespacedeladanse.com
Danse classique, modern jazz, street jazz, pilates et yoga dynamique.

ASSOCIATION DES COMPAGNONS RANDONNEURS (ACORA)

Daniel LOPEZ
EVAC - 9 rue de Borda
40100 Dax
06.75.89.09.52
contact@acoradax.fr
www.acoradax.ffct.org
Pratiquer et encourager la pratique du tourisme à bicyclette.

ASSOCIATION L'EAUDYSSÉE THERMALE

Christelle DECKER
8 rue Sainte-Ursule
40100 Dax
05.58.56.19.42
eaudysseethermale@gmail.com
Organisation de manifestations sportives autour du thermalisme.

ASSOCIATION TAO

Marie-Claire BAGIEU
3 rue Ambroise Paré
40100 Dax
05.58.74.51.77
jmbagieu40@gmail.com
www.associationtao.canalblog.com
Enseignement du Tai Ji Quan et du Gi Gong.

BELLY AND SOUL

Chloé DUPEYRE
11 rue de la Croix Blanche
40100 Dax
06.48.67.57.41
zohradanse@gmail.com
Faire connaître la culture orientale sous toutes ses formes et styles, danses, animations spectacles.

BIEN-ÊTRE SÉNIORS DAX

Daniele SAINT-MARTIN
38 route de la Parcelle
40100 Dax
05.58.74.45.75
amy.ledroucpeet@orange.fr
Développer la pratique de la gymnastique chez les séniors.

BOXING CLUB DACQUOIS

Nicole GOULLEY
17 rue du Château d'Eau
40100 Dax
06.60.29.04.37
jpn.goulley@free.fr
Pratique de la boxe anglaise.

CLUB BOULISTE DU HAUT SAINT- PIERRE
Jacques GUIGUE
2 route d'Orthez - 40100 Dax
06.23.02.49.65
daxhautsaintpierre@gmail.com
www.hautsaintpierre40.wixsite.com/hsp40
Pratique de la pétanque.

CLUB HIPPIQUE DE DAX
Aurélien JELOWICKI
9001 allée du Bois de Boulogne
40100 Dax
05.58.74.09.14 ou 07.52.62.10.67
aurelienjelo@gmail.com
daxequitation.ffe.com
Ecole d'équitation.

CLUB SPORTIF ET ARTISTIQUE DE LA BASE DE DAX
Christian BOILEAU
Route de Tercis - BP 70354
40100 Dax
05.58.35.95.46
csabd@yahoo.fr
Activités sportives et de loisirs pour le personnel de la Défense, ouvert aux civils avec parrainage.
La Base de Dax se réserve tout droit d'entrée.

CLUB TAURIN DU PAYS DACQUOIS B
Eric VIS
EVAC - 9 rue de Borda
40100 Dax
06.85.17.44.12
eric.vis@orange.fr
ctpdax@gmail.com
Organiser, développer et soutenir la course landaise et ses acteurs.

COMITE DÉPARTEMENTAL DE RANDONNEE 40 B
Françoise LEGLIZE
Maison des associations
6 rue du 8 Mai 1945
40000 Mont-de-Marsan
05.58.90.12.84
cdrp.40@wanadoo.fr
Randonné, marche nordique et longue-côte.

CORPO CLUB DACQUOIS B
Daniel GROCQ
Chez Monique LACOMME
15 rue Alfred de Musset
40100 Dax
06.35.12.37.36
isabelle.grocq@orange.fr
Pratique du sport corporatif en foot, basket, volley.

DAX FIGHT CLUB
Pascal HABERT
EVAC - 9 rue de Borda
40100 Dax
06.14.83.86.16
daxfightclub@gmail.com
Enseignement et pratique du Muay Thaï, boxe thaïlandaise, en loisir et compétition.

DAX GAMARDE GOOS BASKET 40
Jérôme MANSANNE
Place des Arènes
40380 Gamarde-les-Bains
06.37.82.95.84
Pratique du basket, organisation de manifestations sportives.

DAX PLONGÉE - SACD
Guy PAGES
20 bis rue des Chênes
40100 Dax
06.80.08.57.47
sacd.daxplongee@orange.fr
www.daxplongee.jimdofree.com
Pratique de la plongée sous-marine adultes et enfants à partir de 8 ans et handisport.

FÉDÉRATION FRANÇAISE DE LA COURSE LANDAISE

Patrice LARROSA
1600 avenue du Président
Kennedy - BP 201
40282 Saint-Pierre-du-Mont Cedex
05.58.46.50.89
contact@ffcl.fr
www.courselandaise.fr
Formation sportive et culturelle de la course landaise.

GYMNASTIQUE VOLONTAIRE «LES AS DU COEUR»

Jean-Pierre MARQUE
Chez Melle DAVERAT
Résidence Agéna
2 rue des Colibris - 40100 Dax
06.85.54.45.90 ou 06.33.31.26.17
gvasducoeur40@gmail.com
Gymnastique en salle, pratique du pilates stade Maurice Boyau. Marche nordique. Pratique d'un sport adapté dans le cadre de la prévention des maladies cardiaques et cardiovasculaires.

GYMNASTIQUE VOLONTAIRE CODEP EPGV 40 B

Jean-Pierre MARQUE
10 rue d'Argoubet - 40100 Dax
05.58.74.89.10
landes@comite-epgv.fr
www.gymvolontaire-codep40.webnode.fr
Activités physiques pour tous, séances gym volontaire tous publics.

GYMNASTIQUE VOLONTAIRE DE DAX B

Marie-Christine LARBERE
EVAC - 9 rue de Borda
40100 Dax
05.58.98.72.63 ou 06.74.21.60.17
larberecoco@orange.fr
Gym d'entretien labellisée, sport-santé. Tonique douce «Body Zen» et pilates.
Adultes et seniors mixtes.

GYMNASTIQUE VOLONTAIRE DYNAMIC DE DAX

Maïté LADEBAT
24 rue des Oiseaux - 40100 Dax
05.58.56.12.46
gymdynamic@orange.fr
www.gv-dynamicdax.webnode.fr
Pratique de la gymnastique volontaire.

HIGHT INTENSITY DEFENDER

Stéphanie MAISONNAVE
6 bis place Saint-Vincent - 40100 Dax
07.72.24.53.60
hight.intensity.defender@gmail.com
Sports de combat, self défense. Référencé sport sur ordonnance.

JEANNE D'ARC DE DAX J.A.D OMNISPORTS B

Yannick GARCIA
5 rue des Cyclamens - 40100 Dax
05.58.74.08.63
jad.dax@orange.fr
www.jadax.fr
Pratique sportive en loisirs ou compétition pour les personnes valides ou handicapées.

JAD - ESCRIME

Jean-Luc GOUDY

JAD - FOOTBALL

André BARBARO

JAD - GYMNASTIQUE

Vincent MORA

JAD - SHOTOKAN KARATE DO

Mohamed SABBAR

JAD - TENNIS DE TABLE

Yves CADIOU

JAD - TIR A L'ARC

François BELENFANT

K DANSE
Christelle BRUEL
7 rue Léon Gischia – appartement 12
40100 Dax
06.07.49.16.87
christelleb95@live.fr
Cours de danse.

LANCER LOURD DACQUOIS B
Gilles RYCKMAN
Rue d'Aygue Rouye - 40100 Dax
07.49.51.40.39
lancerlourd@gmail.com
www.lancerlourddacquois.jimdofree.com/
Pêche en bord de mer - école de pêche.

L'ENVOLÉE DE DAX B
Thierry GALOGER
6 avenue de la IVe République
40100 Dax
07.87.23.82.13
thierry.galoger@orange.fr
www.envoleededax.com
Pratique de la gymnastique sportive, compétition, loisirs, entretien.
F.F.G-F.S.C.F-F.F.S.A.

DAUPHINS DACQUOIS PLONGÉE B
David VINCENT
EVAC - 9 rue de Borda
40100 Dax
06.09.01.44.33
dauphins.dacquois@free.fr
www.dauphinsdacquois.fr
Apnée, nage avec palmes, plongée sous-marine et handisport.

LOUS CHARNEGOUS
David AURRIAC et Guillaume GARET
Chez Monsieur POUVREAU
18 rue Brosta - appartement 14
40100 Dax
06.79.66.95.20
lous.charnegous@orange.fr
louscharnegous.fr
Pratique du rugby en équipe vétéran.

LOUS KIKOUYOUS
Jean-Baptiste DUFAU
103 bis boulevard Claude Lorrin
40100 Dax
06.40.58.68.00
contact@louskikouyous.com
Equipe de rugby corpo/loisir, organisation d'activités et d'événements festifs, sports et culturels.

MANH LONG DAX
Yann LEBEUZE
Chez Thierry MOREIRA
8 rue des Chevreuils
40180 Saugnac-et-Cambran
05.58.97.00.62
kathy.pem@orange.fr
manhlong.wifeo.com
Pratique des arts martiaux vietnamiens.

PÉTANQUE DES TONNELIERS
Michel QUESADA
11 Impasse Laulanné – 40100 Dax
07.81.85.59.78
petanquelestonneliersdax@hotmail.fr
Pratique de la pétanque.

RACING CLUB DE DAX B
Muriel DEMANGE
EVAC - 9 rue de Borda
40100 Dax
06.45.86.76.21
554345@lfna.fr
www.racing-club-de-dax.footeo.com
Pratique du football.

REGIA SKATE CLUB B
Paul BALAUZE
EVAC – 9 rue de Borda
40100 Dax
06.88.84.80.06
regiaskateclub@outlook.fr
www.regiaskateclub.fr
Pratique des sports de glisse et du skate-board.

SOCIÉTÉ DE COURSES DE CHEVAUX DE DAX
Jean-Louis GAYAN-SOURGEN
3301 avenue Pierre Benoit
40990 Saint-Paul-Lès-Dax
05.58.91.98.98
hippodrome-dax@orange.fr
Organisation de courses de chevaux.

UNION CYCLOTOURISTE DE L'ADOUR (U.C.A. - DAX)
Olivier FEES
Zone sportive du Sablar
7 rue des Jonquilles - 40100 Dax
06.12.27.18.23
ucadourdax@gmail.com
http://ucadour-dax.com/
Pratique du vélo cyclotourisme.
Fédération Française de Cyclotourisme - FFCT - FFVELO.

UNION SPORTIVE DACQUOISE U.S.DAX OMNISPORTS B
Alexandre BAUMONT
3 boulevard Paul Lasaosa
BP 80091 - 40102 Dax Cedex
05.58.90.45.40
administratif@axomnisports.fr
www.usdax.fr
Pratique de différentes disciplines sportives relevant de fédérations agréées.

USD - ATHLÉTISME
Patrick SCHOONJANS et Jean-Marc LANUSSE
USD - BADMINTON
Victorien CHAUCHOY
USD - BASKET-BALL
Virginie DULUCQ et Emmanuel DUFAU
USD - CYCLISME
Carine BROUSTAUT et Hannah NICOLLE
USD - GOLF
Joël BAUDON
USD - JUDO JU-JITSU
Alain DUDES et Régis RIVAL
USD - NATATION
Jérôme ADAMY
USD - PELOTE BASQUE
Manu BARANDAS et Romain LEFEBVRE
USD – PRÉPARATION PHYSIQUE & ÉCOLE MULTISPORTS
Laurie GIANNETTA
USD - SKI
Isabelle OWZAREK
USD - TENNIS
Henri DESTANDAU
USD - VOLLEY-BALL
Bruno LABORDE
USD - PôLE SPORT SANTÉ BIEN-ÊTRE
S'adresser au secrétariat du siège.

U.S.DAX RUGBY B
William REBEYROTTE
3 boulevard Paul Lasaosa
BP 80091 - 40102 Dax Cedex
05.58.90.45.45
assorugby@usdax.fr
www.usdax.fr/rugby/
Pratique du rugby.

WAJUTSU DAX B
Romain VINCENT
9 rue Chanzy - 40100 Dax
06.75.37.08.81
vincent.romain@outlook.fr
Pratique des arts martiaux issus du Ju-Jutsu traditionnel japonais.

ACTIVITÉS SOCIALES ÉCONOMIQUES ET SOLIDAIRES

A.D.M.R SAINT-PAUL-LÈS-DAX
Marie-Josée HENRARD
52 cours Joffre - 40100 Dax
05.58.74.20.18
stpaul@fede40-admr.org
Aide à la personne et services à domicile, auxilliaires de vie, accompagnement de personnes âgées et/ou handicapées.

AFRIKSANTÉ
Yvon BALHADERE
5 rue Laennec - 40100 Dax
07.88.10.69.53
afriksante40@gmail.com
Promotion de la santé dans les pays en voie de développement.

ALMA 40 - ALLO MALTRAITANCE PERSONNES AGÉES ET PERSONNES HANDICAPÉES B
Bernard POCH
14 rue des Fusillés - 40100 Dax
05.58.35.66.77
contact@alma40.fr
Lutte contre les maltraitances envers les personnes âgées et/ou personnes handicapées.

ASSOCIATION A L'ÉCOUTE DES VICTIMES DE LA ROUTE B
Alain DARRACQ
EVAC - 9 rue de Borda
40100 Dax
07.87.00.94.22
alain.darracq1@orange.fr
Aider les victimes d'accidents de la route dans toutes leurs démarches.

ASSOCIATION DACQUOISE D'ENSEIGNEMENT BÉNÉVOLE (A.D.E.B.) B
Claude LAPLACE
EVAC - 9 rue de Borda
40100 Dax
07.68.43.70.84 ou 06.83.50.22.80
adeb.dax40@free.fr
Soutien scolaire, alphabétisation, illettrisme, enseignement du français pour les étrangers.

ASSOCIATION D'AIDE AUX VICTIMES ET DE MÉDIATION JUSTICE DE PROXIMITÉ (ADAVEM JP 40)
Jose PEREZ
15 avenue Henri Farbos
40000 Mont-de-Marsan
Antenne locale : 6 rue des Prairies
40100 Dax
05.58.06.02.02
secretariat@adavemjp40.fr
a.decung@adavemjp40.fr
Aide aux victimes, justice de proximité, médiation pénale et justice restaurative.

ASSOCIATION FAMILIALE LAÏQUE D'ACQS ADOUR OCÉAN

Marie-Josée HENRARD
EVAC - 9 rue de Borda
40100 Dax
07.86.61.59.47
cdafal40@gmail.com
Etude et défense des droits et intérêts des familles rurales et urbaines. Actions d'aide et de soutien aux parents.

ASSOCIATION D'ENQUÊTE ET DE MÉDIATION - AEM

Catherine WIPPERMANN
133 avenue Georges Clémenceau
40100 Dax
05.58.44.93.68
aem40@assoaem.org
www.association-aem.fr
Mesures socio-judiciaires du civil au pénal.

ASSOCIATION DE GÉRONTOLOGIE ET D'AIDE À DOMICILE - AGAD

Josette LABEGUERIE
6 rue des Frênes - 40100 Dax
05.58.58.25.25
agad-dax@agad40.fr
www.agad40.org
Services à la personne (ménage). Assistance aux personnes âgées et/ou handicapées et/ou dépendantes.

ASSOCIATION DES CLUBS SERVICE DE DAX B

Christian LOUGES
12 avenue Francis Planté
40100 Dax
06.07.76.48.80
acs40@gmail.com
Actions sociales, location coussins aux arènes.

ASSOCIATION DU 2ZÉRO 40

Hervé TCHAKAM
53 avenue Victor Hugo – appartement 31
40100 Dax
06.42.33.94.91
tchoupaserge@gmail.com
Promouvoir l'échange culturel, la solidarité et l'insertion dans la société, à travers la pratique du football et l'organisation d'évènements culturels.

ASSOCIATION POUR LE DROIT DE MOURIR DANS LA DIGNITÉ

Pierre DUMOULIN
49 rue Claude Lorrin
40100 Dax
06.83.22.84.12
admd40@admd.net
Action pour une loi de liberté de fin de vie.

ASSOCIATION NATIONALE DES MEMBRES DE L'ORDRE NATIONAL DU MÉRITE SECTION LANDES (ANMONM)

Jean-Louis HOURSIANGOU
602 route de Tilh - 40290 Habas
06.64.39.34.86
jlhoursiangou@gmail.com
www.anmonm.org/sections/040
Promotion des valeurs d'honneur de solidarité et de mémoire.

ASSOCIATION POUR LE MAINTIEN D'UNE AGRICULTURE PAYSANNE (AMAP)

Sylvie ROLAND
EVAC - 9 rue de Borda
40100 Dax
06.82.93.23.19 ou 06.84.60.88.95
amapdedax@laposte.net
Promotion des produits issus de l'agriculture de proximité.
Permanence à Dax – Halles Pour Tous

ATELIER FIL FÉMININ INSERTION LANDAISE

Pierre SARRADE
21 bis avenue Francis Planté et au
7 rue de l'Evêché - 40100 Dax
05.58.74.45.86
fil.atelier@wanadoo.fr
Insertion sociale et professionnelle de personnes en difficulté.

ATLAS TOURISME ET PARTAGE B

Pascal KERISAC
EVAC - 9 rue de Borda
40100 Dax
06.41.21.46.21
asso.partage.maroc@gmail.com
www.atlastourismepartage.wixsite.com/monsite
Organisation de voyages solidaires au Maroc. Séjours chez l'habitant à moindre coût.

AUTOMOBILE CLUB DES LANDES ET DE LA COTE D'ARGENT

Jean BOURGOIN
71 avenue du Corps Franc Pommies
40280 Saint-Pierre-du-Mont
05.58.75.03.24
contact@autoclub40.fr
www.autoclub40.fr
Remise à niveau code de la route, formations, sécurité routière.
Formations sur Dax.

BANQUE ALIMENTAIRE B

Geneviève PINQUE
La Halle pour Tous
27 rue de l'Epargne - 40100 Dax
05.58.74.09.50
ba400.dax@banquealimentaire.org
www.banquealimentaire.org
Collecte et distribution alimentaire aux associations.

CCFD-TERRE SOLIDAIRE

Mayie LIEGEOIS
102 avenue Francis Planté
40100 Dax
05.58.58.31.26
ccfd40@ccfd-terresolidaire.org
Lutter contre la faim et pour le développement en partenariat avec les populations civiles dans les pays en voie de développement.

CIDFF – CENTRE D'INFORMATION SUR LES DROITS DES FEMMES ET DES FAMILLES B

Laurence LADOUSSE
112 avenue de la Résistance
40990 Saint-Paul-lès-Dax
05.58.46.41.43
info@cidfflandes.fr
Centre d'Information sur les Droits des Femmes et des Familles des Landes.

CHAMBRE DÉPARTEMENTALE DES PROPRIÉTAIRES IMMOBILIERS DES LANDES – UNPI 40

Claudine LABADIE-POUDENX
14 rue Cazade
40100 Dax
05.58.74.17.70
unpi40@orange.fr
Défense des propriétaires bailleurs.

CLUB KIWANIS DAX ADOUR

Christel HERNANDEZ
Restaurant Le Ratmuncho
33 avenue Victor Hugo - 40100 Dax
06.82.74.07.00
christel.hernandez40@gmail.com
Actions caritatives envers les enfants.

CNL40 - FÉDÉRATION DU LOGEMENT DES LANDES B

Liliane GUILLERM
3 rue du Grand Piton - 40100 Dax
05.58.97.48.52

cnl.landes@orange.fr
www.cnl40.fr
Défense des intérêts des locataires et des problèmes de l'habitat.
Association de consommateurs.

COMITÉ DROIT AU LOGEMENT B

Emmanuel KLEIN
EVAC - 9 rue de Borda
40100 Dax
06.08.46.35.18
dal.sudouest@gmail.com
Information droits du logement et des locataires.

CONFÉDÉRATION SYNDICALE DES FAMILLES (C.S.F.)

Maria OREA
Cité de la Pince - bâtiment B
Avenue Napoléon 1er Prolongée
40990 Saint-Paul-lès-Dax
05.58.90.11.97 ou 07.84.56.05.31
csf-grand-dax@orange.fr
www.la-csf.org
Défense des locataires, défense du consommateur. Permanence à Dax.

CONJOINTS SURVIVANTS (F.A.V.E.C) B

Bernadette DIRIS
40100 Dax
07.86.90.84.64
adcs@orange.fr
Aide et bienveillance auprès des veufs et veuves.

COUPLES ET FAMILLES DES LANDES

Martine EGMORTE
5 rue du Docteur Pecastaing - 40100 Dax
06.80.38.56.49 (Mont-de-Marsan)
06.72.31.80.58 (Dax)
couplesetfamilles40@gmail.com
www.couplesetfamilles40.wixsite.com
Espace vie affective, relationnelle et sexuelle.
Mieux vivre ses relations affectives en couple ou en famille.

CROIX ROUGE FRANÇAISE B

Valérie LALANNE
2 rue des Ateliers - 40100 Dax
05.58.74.35.45
secretariat.uldax@croix-rouge.fr
Premiers secours, aide aux personnes en difficultés.

DAXATOU

Martine DARRIAU
5 rue de l'Eveché - 40100 Dax
05.58.74.57.12
daxatou@wanadoo.fr
Association des commerçants et artisans du Grand Dax.

DAX SOLIDARITÉ

Frédéric THEUX
EVAC - 9 rue de Borda
40100 Dax
06.80.58.76.58
ftex@wanadoo.fr
Soutien aux familles et personnes isolées.

DAX TREMPLIN

Béatrice BADETS
EVAC - 9 rue de Borda
40100 Dax
06.89.83.77.02
daxtremplin@gmail.com
www.dax-tremplin.com
Promouvoir le vivre-ensemble en favorisant l'accès de tous aux activités.

DÉFIS SERVICES

Corinne SICARD-MAUCLAIR
ZAE du Sablar - 7 rue des Prairies
40100 Dax
05.58.56.54.40
contact@defisservices.com
www.defisservices.com

Accompagnement vers l'emploi, services à domicile, mission d'intérim, prestations d'entretien espaces verts, prestation de nettoyage professionnel.

DES MAINS ET DES SIGNES

Xavier RAYNAUD
14 boulevard de Cuyès - 40100 Dax
06.38.46.85.31
desmainsetdessignes@hotmail.com
www.facebook.com/desmainsetdessignes
Association favorisant le lien entres les personnes sourdes et entendantes autour de la culture sourde et de la langue des signes françaises.

DÉPHIE CAP EMPLOI

Stéphane PASCUAL
55 rue d'Aspremont - 40100 Dax
05.58.56.18.58
contact@capemploi40-64pb.com
Actions pour les personnes handicapées dans le but de favoriser leur insertion professionnelle et leur maintien dans l'emploi.

ÉQUIPES SAINT-VINCENT B

Véronique TACHOT
50 rue Joseph de Laurens
40100 Dax
06.82.72.11.59
vero.tachot@orange.fr
Visite aux personnes âgées.

FÉDÉRATION NATIONALE DES RETRAITÉS DE LA GENDARMERIE (FNRG)

Michel CAZADE
3 rue des Frênes
40100 Dax
05.58.58.39.72
landes.fnrg@free.fr
Activités en faveur des retraités, veuves et amis de la gendarmerie.
Permanences les 2ème et 4ème jeudi de 14h à 17h.

FIERTÉS LANDES

Mickaël OLLIER-BARTHES
EVAC – 9 rue de Borda
40100 Dax
07.49.62.47.69
contact@fierteslandes.org
Lutte contre toutes les discriminations liées au sexe, genre. Espace de sociabilité, information, prévention aux personnes LGBTIQ+ .

GASCOGNE EN TRANSITION SUD LANDES

L. FAUDEMER et I. MARCOS LIKOUKA et P. PROTAT
Résidence Sainte Dominique
appartement 33
27 rue Gambetta - 40100 Dax
07.81.23.79.74
gascogne.en.transition@gmail.com
Encourager des initiatives locales de transition écologique, énergétique ou économique.

HABITAT HUMANISME PYRÉNÉES ADOUR B

Michel JAVAULT
Antenne locale : 55 avenue Georges Clémenceau - 40100 Dax
09.74.19.01.77
pyrenees.adour@habitat-humanisme.org
www.habitat-humanisme.org
Action en faveur du logement, de l'insertion et de la récréation des liens sociaux.

I.D.E.F.O.R.I.S

Francis DU MOULIN
36 rue des Lazaristes - 40100 Dax
05.58.58.60.87
ideforis@orange.fr
Soutien aux personnes défavorisées par un relogement temporaire.

INFODROITS

Candice DE LAULANIE
Maison des Associations

22 boulevard Ferdinand de Candau
40000 Mont-de-Marsan
05.56.45.25.21
landes@infodroits.org
www.infodroits.org
Permanences d'information et d'orientation juridique généralistes, action de sensibilisation au droit auprès de tout public.

INNER WHEEL CLUB DE DAX ADOUR

Dominique MARCHAND
EVAC - 9 rue de Borda
40100 Dax
iwdaxadour@gmail.com
Promouvoir l'amitié sincère, encourager l'idéal de service personnel, stimuler l'entente internationale.

JEUNE CHAMBRE ÉCONOMIQUE OUEST DES LANDES

Fabrice TACHOIRES
12 place Camille Bouvet
40100 Dax
jce.landes@gmail.com
www.jecf.asso.fr
Actions à caractère humanitaire, social, économique et culturel.

LAÏCITÉ 40

Régis VANACKERE
EVAC - 9 rue de Borda
40100 Dax
Pierre GAMELIN – Président d'Honneur
06.08.86.33.56
laicite40@orange.fr
www.laicite40.fr
Défendre et promouvoir la laïcité dans le département des Landes.

LA ROUTE DES FAMILLES BRISÉES B

Nathalie MANEM-KORNSZNITF
6 avenue Victor Hugo - 40100 Dax
contact@laroutedesfamillesbrisees.fr
Écouter, assister, soutenir et conseiller les familles suite à un accident mortel de la circulation d'un proche par différentes actions.

LA SOURCE LANDES ADDICTIONS

Yann GRANGER
Antenne locale :
28 bis boulevard Claude Lorrin
40100 Dax
05.58.56.38.00
secretariatdax@alsla.fr
Centre de soins d'accompagnement et de prévention en addictions (CSAPA).

LES BOUCHONS D'AMOURS

Robert SAUBANERE
Antenne locale :
21 bis avenue Francis Planté
40100 Dax
06.82.96.70.07
bouchonsdamournational@gmail.com
Collecter des bouchons en plastique revendus au profit du monde du handicap.

LES RESTOS DU COEUR B

Evelyne ESPAIGNET
27 ter rue de l'Epargne
40100 Dax
05.58.56.27.90
ad40.centre.dax@restosducoeur.org
Aide aux personnes en difficulté. Permanence à Dax.

LIGUE DE DÉFENSE DES DROITS DE L'HOMME ET DU CITOYEN SECTION DE DAX ET AGGLOMÉRATION B

Sylvie RAMIS
EVAC - 9 rue de Borda
40100 Dax
06.01.17.11.90
ldhsectiondax@gmail.com
www.ldh-france.org
Défense des droits de l'homme et du citoyen, lutte contre les injustices et les discriminations.

LOISIRS SOLIDARITÉ RETRAITÉS LANDES - L.S.R. LANDES B

Claude LABAT
1605 route du Port - 40180 Hinx
05.58.89.54.46
lsr-landes@laposte.net
Répondre aux besoins sociaux des retraités, préretraités par des activités diverses.

MARCHÉ DES FAMILLES

Souad ZEKRI
Halle pour Tous
27 rue de l'Epargne - 40100 Dax
05.58.74.32.53
marchedesfamilles@free.fr
Epicerie sociale et estanquet des familles.

MISSION LOCALE DES LANDES

Xavier FORTINON
281 place du 6e RPIMA
40000 Mont-de-Marsan
05.58.46.61.80
direction@ml40.fr
www.missionlocaledeslandes.fr
Insertion sociale et professionnelle des jeunes.
Antenne locale : 14 avenue du Sablar - Immeuble le Rubens
05.58.90.93.93

MOTIMAGES

Gisèle LAFFOND-FAYE
73 bis rue Bertranotte - 40100 Dax
06.78.64.01.97
motimages@orange.fr
Promouvoir, aider, mettre en lumière, exposer des photos des personnes, des associations.

MOTO CLUB LES GARDIANS

Jean-Noël LACASSAGNE
6 avenue Francis Planté - 40100 Dax
06.19.56.56.75
lacajnoel@gmail.fr
www.motoclublesgardians.e-monsite.com
Sécurité et escortes des épreuves sportives.

MUSICA ESPERANZA

Thierry BRUCH
35 route de la Parcelle - 40100 Dax
06.13.43.80.92
musicaesperanza40@gmail.com
Aider les personnes en difficulté et les enfants atteints de maladies graves.

PRÉVENTION ROUTIÈRE

Jean-Claude HARVET
Comité des Landes
56 avenue Henri Farbos
40000 Mont-de-Marsan
05.58.06.88.75
comite40@preventionroutiere.com
www.preventionroutiere.asso.fr
Prévention, sensibilisation routière.

ROUE LIBRE EN GRAND DAX

Gilles MERCADAL
Maison des associations - 235 avenue du Maréchal Foch
40990 Saint-Paul-Lès-Dax
06.70.09.47.26
rouelibre.granddax@gmail.com
Promouvoir l'utilisation de la bicyclette en tous lieux et à tout moment, contribuer à la création d'un réseau cyclable, favoriser l'autonomie des usagers de la bicyclette.

SECOURS CATHOLIQUE PAYS DE L'ADOUR B

Éliane LURBE
Pôle des Landes : 17 cours Joffre
40100 Dax
05.58.56 99.77
Boutique solidaire :
24 rue du 14 juillet
40990 Saint-Paul-lès-Dax
daxaccueil.secourscatholique@orange.fr
www.secours-catholique.org
Actions caritatives pour les personnes en difficulté.

SECOURS POPULAIRE FRANCAIS COMITÉ DE DAX B

Marie-Hélène DUBAN
8 rue d'Argoubet - 40100 Dax
05.58.56.11.12 ou 07.70.24.13.01
secourspopulairedax@orange.fr
Actions de solidarité.

SOCIÉTÉ PROTECTRICE DES ANIMAUX DAX ET REGION (SPA) B

Caroline ROUMEGOUX
Refuge Médéric
182 rue Lucien Viau
40990 Saint-Paul-lès-Dax
05.58.91.84.89
spadaxetregion@orange.fr
www.spa-dax.com
Fourrière animalière et refuge pour animaux.

UNE ÉCOLE, UN TOIT, DES PAPIERS PAYS LANDAIS

Jean-François LUQUET
EVAC - 9 rue de Borda
40100 Dax
06.82.19.60.52
ecole.toit.papiers.dax@laposte.net
Rechercher et proposer des solutions d'hébergements pour familles étrangères avec enfants à charge, régularisation de leur situation administrative. Accompagnement social de familles en difficulté.

UNION DES CTRCE/ALPC EN NOUVELLE AQUITAINE

Alain COUDIN
Antenne locale :
33 avenue Saint-Vincent-de-Paul
40100 Dax
05.58.73.10.22 et 06.33.63.54.71
accueil-union-ctrce.alpc@orange.fr
Gestion, animation des outils juridiques et techniques à disposition des associations de consommateurs et de l'environnement.

UNION NATIONALE DES RETRAITÉS DE LA POLICE 40

Jacqueline GATUINGT
EVAC – 9 rue de Borda
40100 Dax
06.08.93.93.02
pnrujaclynegat4075@gmail.com
Activités en faveur des retraités de la police, journées festives (sorties, repas, pétanque, marche...) et accompagnement social.

UNIS CITÉ

Zohra ZAOUI
Antenne locale : 45 avenue Saint-Vincent-de-Paul - 40100 Dax
06.26.71.56.09
uniscite.landes@gmail.com
Animer et développer des programmes de service volontaire pour les jeunes de tous milieux.
Accompagnement de volontaires en service civique.

60 000 REBONDS NOUVELLE-AQUITAINE B

Armelle COUDENE
5 rue Fénelon
33000 Bordeaux
06.21.52.05.31
armelle.coudene@60000rebonds.com
Accompagnement des chefs d'entreprise, artisans et commerçants en situation de post liquidation de leur société à se reconstruire sur le plan personnel et se relancer dans un nouveau projet professionnel.

LOISIRS

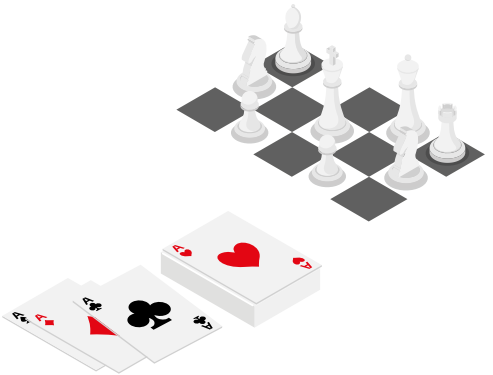

A.A.P.P.M.A. DE DAX B
Sébastien LABARRIERE
9 impasse des Genêts
40180 Narrosse
06.15.12.48.31
aappma40dax@orange.fr
Démonstration et animation de pêche pour adultes et jeunes. Protection et surveillance des milieux aquatiques.

AÉROCLUB DE DAX
Thierry FAUCHER
101 route de Tercis - 40100 Dax
05.58.74.14.20
secretaire.aeroclubdedax@gmail.com
www.aeroclubdedax.fr
Ecole de pilotage, vols de loisirs.

AÉROMODEL CLUB
Michel LASSERRE
101 route de Tercis - 40100 Dax
05.58.74.65.33 ou 06.85.39.66.84
michellasserre40@orange.fr
aeromodelclubdax@gmail.com
www.aeromodelclubdax.free.fr
Aéromodélisme (formation et organisation de manifestations).

AMICALE DE BERRE
Françoise VIARDOT-HARISTOY
34 rue Clément Ader - 40100 Dax
05.58.90.23.30 ou 06.80.23.58.85
haristoy.francoise@sfr.fr
Activités de loisirs pour les habitants du quartier et de la ville.

AMICALE DE LA TORTE
Jean-Michel LAFITTE
83 rue Emile Despax
40990 Saint-Paul-lès-Dax
06.12.92.22.53
nathalie.nassiet@neuf.fr
lile.sandra40@gmail.com
stephanie-gude@hotmail.fr
Activités de loisirs pour les habitants du quartier et de la ville.

AMICALE DES ANCIENS DE LA JAD
Jean-Michel BERNES
5 rue des Cyclamens - 40100 Dax
06.08.90.16.52
anciensjad@gmail.com
www.jadax.fr
Activités de loisirs pour les licenciés de la JAD.

AMICALE DU COMITÉ DES TROIS PIGEONS
Nicolas SOLEIL
38 rue du Tuc d'Eauze - 40100 Dax
05.58.56.76.76
Activités de loisirs pour les habitants du quartier et de la ville.

AMICALE DU GOND
Guy DUCOURNAU
98 avenue Francis Planté - 40100 Dax
06.89.31.97.13
gdamicaledugond@gmail.com
Activités de loisirs pour les habitants du quartier et de la ville.

AMICALE DU QUARTIER SAINT-PIERRE
Claudine DAGES
Maysoun de Saint-Pierre
Rue Aygue Rouye - 40100 Dax
05.58.56.09.31
Activités de loisirs pour les habitants du quartier et de la ville.

AMICALE DU XV DACQUOIS
Serge LAVAUR et Vincent LECAT
40100 Dax
07.80.34.57.20 ou 07.85.59.31.05
amicale.usd@gmail.com
Regrouper et développer l'amitié entre les supporters de l'U.S.Dax Rugby Landes.

ASSOCIATION COMMUNALE DE CHASSE AGRÉÉE
Ivan BACHELE
13 rue des Cigales - 40100 Dax
06.78.97.47.52
Pratique de la chasse.

ASSOCIATION DES ÉMIGRÉS SÉNÉGALAIS LANDAIS (AESL)
Moustapha MBOW
23 avenue Paul Lahargou
40100 Dax
07.51.14.40.88 et 07.89.63.26.40
khadinho@live.fr
S'organiser et participer dans toutes les activités de la commune afin de faciliter l'intégration des Sénégalais dans les Landes.

ASSOCIATION DES RETRAITÉS DE L'AGRICULTURE DE DAX
Jean-Claude CAZALOT
EVAC - 9 rue de Borda
40100 Dax
06.45.39.15.82
agrisdax@gmail.com
Activités de loisirs pour tous les retraités, repas, voyages et excursions.

ASSOCIATION PEÑA BAND'ACQS
Patrick ROUMEAU et Eric BAZIET
3 place Saint-Pierre - 40100 Dax
pena.bandacqs@free.fr
Animations festives, défense des traditions régionales.

ASSOCIATION SAUBAGNACQ-SAINT-VINCENT
Aline DUZERT
Ferme de Saubagnacq
Route des Roches - 40100 Dax
06.63.93.79.50
asso.saubagnacqs@gmail.com
Activités de loisirs pour les habitants du quartier et de la ville.

BELOTE CLUB DE L'ADOUR
Michel ISO
Le Clos de Biarritz n°11
53 avenue Francis Planté - 40100 Dax
06.19.05.36.64
mhiso@wanadoo.fr
Initiation et pratique de la belote.

BRIDGE CLUB DE DAX
Claude GABOURIAUD
Pavillon les Platanes
2 bis route du Lanot - 40100 Dax
05.58.74.39.08 ou 06.07.85.38.80
daxbridgeclub@wanadoo.fr
Pratique du bridge, compétitions. Affiliée à la F.F.B (Fédération Française de Bridge).

CATHY LADY STYLING DAX
Catherine MURCIA
9 route des Marnieres
40180 Narrosse
06.35.93.53.62
cathyarmand9@yahoo.fr
Danse latine.

CERCLE PHILATÉLIQUE DE L'ADOUR B

Eric LANNELUC
40180 Oeyreluy
06.71.43.02.39
eric.lanneluc@orange.fr
christian.hammon@gmail.com
Regroupement de collectionneurs de timbres, cartophilie, numismatique et toutes collections. Expositions.

CLUB DES SÉNIORS QUINTEBA

Sylvie AREAS
EVAC – 9 rue de Borda
40100 Dax
06.19.09.47.78
aquinteba@gmail.com
Activités de loisirs, sorties, repas.

COMITÉ DES FÊTES DES TONNELIERS

Didier SARTHOU
11 impasse Laulanné - 40100 Dax
06.49.61.09.12
lestonneliersdax@hotmail.com
Activités de loisirs pour les habitants du quartier et de la ville.

CUYÈS CULTURE ET LOISIRS

Amine BENALIA BROUCH
Chez Mme Monique Bagieu
Résidence Orthe B32
53 avenue Victor Hugo - 40100 Dax
06.60.67.49.12
Activités de loisirs.

ÉCHIQUIER DACQUOIS

Jacques LE GLOANEC
EVAC - 9 rue de Borda
40100 Dax
06.59.75.06.91
jlroule@orange.fr
Pratique et tournoi du jeu d'échecs.

GROUPE D'ÉTUDE ET DE MÉDITATION

Catherine DEVARENNE
3 rue Bertranotte - 40100 Dax
06.38.66.34.94
dax@dhagpo.org
www.kttdax.overblog.com
Pratique de techniques de méditation.

LA TROUPE DES APPRENTIS SAGES

David MIRCEA
Ilôt des Pinsons – 26 rue Blériot
40100 Dax
lesapprentissages40@gmail.com
Proposer divers ateliers, vocaux, théâtre, créatifs... pour adultes et enfants.

L'EXCUSE DACQUOISE

Jean-Claude VAUDECRANNE
EVAC - 9 rue de Borda
40100 DAX
06.95.24.38.44
vaudjc@gmail.com
Pratique et compétition de tarot.
Tous les mardis à 20h à la Ferme de Saubagnacq.

LANDES AUTO RÉTRO

Christian DARROSE
EVAC - 9 rue de Borda
40100 Dax
06.85.45.47.76
landesautoretro@orange.fr
www.landesautoretro-dax.fr
Club d'automobiles anciennes, exposition de voitures anciennes le 1er dimanche du mois Parc Théodore Denis à Dax.

LE VOLTIGEUR DACQUOIS

Bernard ANDRIEU
23 rue Aygue Rouye - 40100 Dax
05.58.90.48.77
Elevage et entraînement de pigeons voyageurs pour des concours.

LES FILLES DU SABLAR
Monique DE LA VARGA
Chez Mme Lacaussade
3 rue de l'Aiglon - 40100 Dax
06.82.19.33.49 ou 06.25.68.25.78
lesfillesdusablar@yahoo.fr
Pratique de la gymnastique et de la danse.

LOS BARRICAIRES DEU SABLAR
Didier SARTHOU
18 rue des Vergnes - 40100 Dax
06.49.61.09.12
losbarricairesdeusablar@hotmail.com
http://barricairesdeusablar.wixsite.com/dax-los-barricaires
http://www.facebook.com/losbarricaires.deusablar
Activités de loisirs pour les habitants du quartier et de la ville.

MARCHÉ LOISIRS DÉCOUVERTES – M.L.D. B
Geneviève RENNE
EVAC - 9 rue de Borda
40100 Dax
05.58.74.21.66
mldpresidente@gmail.com
Marche, sorties, voyages et une dizaine d'activités.

PEÑA YA FALTSA MENOS
Roland LABENNE
EVAC – 9 rue de Borda
40100 Dax
06.02.11.33.89
yafaltamenos40@gmail.com
Rassembler des citoyens autour de la culture Basco-Navaraise, manifestations artistiques, culturelles et sportives, manifestations solidaires dans une démarche citoyenne.

POTERIE CERAMIQUE DU GOND
Christiane MARCEL
EVAC - 9 rue de Borda
40100 Dax
05.58.74.23.61 ou 06.15.41.76.26
jmarcel@neuf.fr
Lundi, mardi, mercredi à partir de 14h.
Ateliers de poterie céramique mosaïque.

SOCIÉTÉ LANDAISE D'ORNITHOLOGIE
Serge COURBAIGTS
2 rue Chanteclair - 40100 Dax
06.66.53.26.05
smjcourbaigts@hotmail.fr
http://slo.voila.net
Promotion de l'élevage d'oiseaux de basse-cour d'Europe et exotiques.

SOCIÉTÉ MYCOLOGIQUE ET BOTANIQUE LANDAISE «SOMYLA»
Pascal DUCOS
Maison des associations René Lucbernet
6 rue du 08 mai 1945
40100 Mont-de-Marsan
06.77.21.65.76
somyla@wanadoo.fr
https://somyla.fr/
Sorties botaniques, mycologiques.
Animations autour de la nature (flore, fonge, insectes...).

SOUVENIRS FM (88.6)
Christophe AZANOWSKY
13 bis rue Georges Chaulet
40100 Dax
05.58.43.81.15 ou 06.37.93.46.62
sylvie.souvenirsfm@orange.fr
www.souvenirsfm.fr
Radio locale diffusant sur le Grand Dax.

SANTÉ

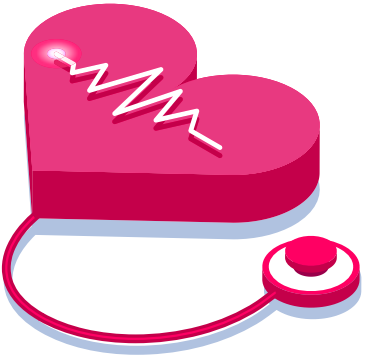

ADAPEI DES LANDES
Christine GIRARDIER
Résidence Marialva
3 rue Michel Tissé
40000 Mont-de-Marsan
05.58.85.43.80
siege@adapei40.fr
www.adapeideslandes.fr
Education des enfants handicapés mentaux et soutien aux familles.

AFM TÉLÉTHON
Julien LOPEZ
129 avenue Saint-Vincent-de-Paul
40100 Dax
05.58.58.26.19
telethon40d@afm-telethon.fr
Association de lutte contre les myopathies. Accompagnement des familles.

ALCOOL ASSISTANCE LA CROIX D'OR
Nicole LAFITTE
314 allée des Esquirôts
40280 Saint-Pierre-du-Mont
06.88.75.62.27
nicolafitte@orange.fr
Soutien des personnes en difficulté avec l'alcool, aide à l'entourage, réduction des risques, prévention.

ALCOOLIQUES ANONYMES
Pierre MITTELSTADT
Groupe de Dax - locaux de la Croix Rouge
2 rue des Ateliers - 40100 Dax
09.69.39.40.20
daxgroupe040@gmail.com
Réunion de groupe de parole pour aider l'alcoolique qui souffre à devenir abstinent.

ALLIANCE 40 «JUSQU'AU BOUT ACCOMPAGNER LA VIE» B
Sophie FARGUES
Route des Roches - 40100 Dax
06.18.27.45.25
dax@alliance.asso.fr
www.alliance.asso.fr
Accompagnement à domicile et en institution des personnes en fin de vie, atteintes de maladies graves et de leurs familles.

AMICALE LANDAISE DES PARENTS ET AMIS DES POLYHANDICAPÉS (ALPAP)
Ginette DUPIN
140 route Cantalaoude - 40990 Herm
06.18.44.50.60
alpap40@gmail.com
Aide morale, éducative et matérielle des enfants, adolescents et adultes polyhandicapés.

APF FRANCE HANDICAP B

Pascale RIBES
Rue des Jonquilles - 40100 Dax
05.58.74.67.92
dd.40@apf.asso.fr
www.apf-francehandicap.org/
Accompagnement des personnes en situation de handicap.

ASSOCIATION SCIENTIFIQUE ET CULTURELLE DE L'INSTITUT DU THERMALISME (ASCIT)

Professeur Frédéric BAUDUER
EVAC - 9 rue de Borda
40100 Dax
05.58.56.19.42
ascit.pherm@gmail.com
Mettre en œuvre toutes actions scientifiques et culturelles dans le domaine du thermalisme,
des eaux minérales naturelles, des eaux de santé et toutes activités liées à l'eau.

AVEUGLES ET MALVOYANTS (AMV 40)

Daniel DU SABLA
Maison des associations René Lucbernet
6 rue du 8 Mai 1945
40000 Mont-de-Marsan
06.84.48.87.82
aveuglesmalvoyants@wanadoo.fr
www.aveuglesmalvoyants.monsite-orange.fr
Représentant usagers Hôpital Dax Côte d'Argent (désigné par ARS)
Actions en faveur des enfants et adultes rencontrant des troubles de la vision.
Permanence à Dax sur rendez-vous au 06.84.48.87.82.

BIBLIOTHÈQUE SONORE DE DAX B

Brice GRAFTEAUX
Centre Culturel
3 rue du Palais - 40100 Dax
06.09.52.97.60 (le jeudi de 14h30 à 17h)
bibliothequesonoredax@gmail.com
www.lesbibliothequessonores.org/40D
Prêt de CD, de livres pour aveugles, malvoyants, handicapés moteur, livres jeunesse pour enfants en difficulté de lecture.

CHRYSALIDES

Fabienne BAZENET
Secrétariat du Docteur HOURNAU
Hôpital de Dax - boulevard Yves du Manoir
40107 Dax Cedex
06.31.55.48.89
assoc.chrysalides@gmail.com
Soutien et accompagnement des personnes en surpoids ou l'ayant été.

CLUB CŒUR ET SANTÉ

Françoise VIARDOT-HARISTOY
Hôpital Thermal
1 rue Labadie - 40100 Dax
05.58.90.23.30
haristoy.francoise@orange.fr
Prévention des maladies cardio-vasculaires et aide à la réadaptation.

ESPACE ÉLUÈRE L'ART ET LA MANIERE

Pierre JOUANOU
5 rue de la Tannerie
40100 Dax
05.58.90.12.22
drebyeluere@gmail.com
Méthode Pilates, méditation et relaxation, art-thérapie, hypnothérapeute, psychogènealogie.

A.D.D.A.H 40 (ASSOCIATION DE DÉFENSE DES DROITS DES ACCIDENTÉS ET DES HANDICAPÉS)

Jean Claude CAPDUPUY
EVAC - 9 rue de Borda
40100 Dax
05.58.75.17.05
addah40@orange.fr
Aide juridique.

LE DON DU SANG BÉNÉVOLE DE DAX, SAINT-PAUL-LÈS-DAX ET SES ENVIRONS B

Sylvie LAFITTE
EVAC 9 rue de Borda
40100 Dax
06.80.84.69.80
adsbdax@orange.fr
Promotion du don du sang bénévole.

LES SEINTILLANTES DAX

Nadine BRIVET-BEAUDRAP
26 rue de la Libération
40100 Dax
06.86.36.36.63
lesseintillantesdax@gmail.com
Favoriser les liens sociaux entre des femmes de tous âges ayant toutes un point commun, elles se battent ou ont vaincu un cancer du sein ou un cancer gynécologique.
Divers ateliers (écriture, photos, marche...).

FRANCE ADOT 40 B

Chantal DAVIDSON
Antenne locale : 18 rue de Pégourgue
40100 Dax
Correspondant secteur de Dax : Jean-Jacques LAFITTE
06.61.38.29.06 ou 06.13.92.96.61 (Mont-de-Marsan)
franceadot40@orange.fr
lafitte.jean-jacques@orange.fr
www.france-adot.org
Information et sensibilisation sur le don d'organes et de tissus humains.

FRANCE ALZHEIMER LANDES B

Françoise DIRIS
12 rue de la Ferté - 40100 Dax
05.58.98.80.88
francealzheimerlandes@gmail.com
www.francealzheimer-landes.org
Accueil et animation pour les personnes atteintes de la maladie d'Alzheimer et de leurs aidants.

FRANCE AVC 40 B

Nicole FOURCADE
Centre Hospitalier de Dax Côte d'Argent
Boulevard Yves du Manoir - 40100 Dax
06.70.40.81.55 (message à laisser sur répondeur)
franceavc40@gmail.com
www.franceavc.com
Aide aux patients victimes d'un AVC et à leur famille.

LES FÉÉS NO MEN 40

Betty BERILHE
9 rue de la Libération - 40100 Dax
lesfeesnomen40@gmail.com
www.lesfeesnomen40.com
Sensibiliser le public jeune à la lutte contre les cancers féminins autour de manifestations sportives et culturelles ; améliorer le confort de vie des patientes ; aider à la recherche.

LIGUE CONTRE LE CANCER B

Philippe REMUZON
51 avenue Victor Hugo
Résidence le Paseo - 40100 Dax
05.58.90.23.19
cd40@ligue-cancer.net
www.ligue-cancer.net/cd40
Recherche contre le cancer, informations, prévention, soutien, aide aux personnes malades et à leurs proches.

RÉSEAU VILLE HÔPITAL DE DAX (REVIHDAX)

Laurence CAUNEGRE
Hôpital Thermal
1 rue Labadie - 40100 Dax
05.58.90.55.38
revihdax@gmail.com
Aide aux personnes concernées par le sida, la toxicomanie, l'hépatite C.

TOUS POUR JEANNE ET JEANNE POUR TOUS

Isabelle BROS
36 route de Peyrehorade
40100 Dax
06.14.69.03.77
touspourjeanne@yahoo.fr
Accompagnement de Jeanne dans sa maladie et soutien aux familles autour du polyhandicap.

UNION NATIONALE DES AMIS ET FAMILLES DE MALADES PSYCHIQUES (U.N.A.F.A.M)

Martine DOS SANTOS
EVAC - 9 rue de Borda
40100 Dax
06.80.30.82.41
40@unafam.org
www.unafam.org/40/
Accompagnement des familles de malades psychiques.

VAINCRE LA MUCOVISCIDOSE B

Stéphane DEVORET
EVAC - 9 rue de Borda
40100 Dax
06.41.81.36.32
stephanedevoret@orange.fr
virade.dax@gmail.com
www.vaincrelamuco.org
Accompagnement des malades et de leur famille. Information et sensibilisation sur la Mucoviscidose.

VALENTIN HAUY COMITÉ DES LANDES B

Geneviève TAILLEUR
Résidence Monte-Cristo
1 boulevard Saint-Pierre - 40100 Dax
05.58.90.10.53
comite.landes@avh.asso.fr
Actions sociales et culturelles au profit des personnes malvoyantes et aveugles.

VISITE DE MALADES DE L'HÔPITAL DE DAX (V.M.H.D.)

Jeannette MOLAS
Centre Hospitalier de Dax Côte d'Argent
Boulevard Yves du Manoir - 40100 Dax
05.58.74.57.90
Visite des malades de l'Hôpital de Dax, du Lanot et des Albizzias.

ANCIENS COMBATANTS

A.N.S.O.R.A.A. SECTION LANDES B

Adjudant Gérard FOURE
20 rue de Lapoudrette
40100 Dax
06 72 42 52 32
president.anso40@orange.fr
Regroupement de sous-officiers et aviateurs de l'Armée de l'Air.

ANCIENS RÉSISTANTS COMBATTANTS BRIGADE CARNOT

Roger BEZIAT
60 avenue Henri Farbos
40000 Mont-de-Marsan
Association d'anciens combattants.

ASSOCIATION DE MARINS ET MARINS COMBATTANTS DE DAX ET SA RÉGION

Philippe RABILLON
4 rue des Jonquilles - 40100 Dax
ph.rabillon@orange.fr
Maintien des liens entre tous les marins et anciens marins.

FÉDÉRATION NATIONALE DES COMBATTANTS D'ALGÉRIE, MAROC ET TUNISIE (F.N.A.C.A.)

Michel BERNADET
12 avenue des Tuileries - 40100 Dax
06.07.03.97.06
michel.ber2@wanadoo.fr
Association d'anciens combattants.

LE SOUVENIR FRANÇAIS B

Bernard GUICHENE
3 rue des Frênes - 40100 Dax
06.87.19.54.85
souvenir.francais.dax@gmail.com
Mémoire des morts pour la France.

SOCIÉTÉ NATIONALE D'ENTRAIDE DE LA MÉDAILLE MILITAIRE

186ème SECTION
Yves DAUBANES
29 rue Aygue Rouye - 40100 Dax
05.58.74.08.29
186medmil@orange.fr
Association d'anciens combattants.

ASSOCIATION COMMUNALE UNC DAX UNION NATIONALE DES COMBATTANTS

Michel BONAMY
29 rue Aygue Rouye - 40100 Dax
06.16.24.97.10
alaintartinville@gmail.com
http://uncdax.free.fr
Toute personne civile, militaire ou réserviste contribuant ou ayant contribué à la défense de la France, ou s'y étant préparée, sans avoir pour autant été engagée dans une opération militaire.

ENFANCE ET ENSEIGNEMENT

ADOUR'AMA
Pascale LOURENCO
EVAC - 9 rue de Borda
40100 Dax
06.75.96.20.15
adourama@orange.fr
www.adourama.fr
Regroupement d'assistantes maternelles agrées.

AEPPD B
Christel MONBRUN
33 rue des Abeilles
40100 Dax
09.81.43.62.35
aeppd.bureau@gmail.com
Aumônerie enseignement public.

AMICALE LAÏQUE DACQUOISE
Marie-France IZOULET
1 impasse du Tuc d'Eauze
40100 Dax
05.58.90.04.20
aldax40@gmail.com
www.amicale-laique-ald-dax.fr
Loisirs enfants, adultes et familles, accompagnement scolaire.

A.P.E DU SABLAR ÉCOLE SIMONE VEIL
Zhana NIKOLOVA
1 rue des Vergnes - 40100 Dax
06.23.19.62.87
apesimoneveil@gmail.com
Favoriser toutes les actions en faveur des élèves et resserrer les liens avec les enseignants.

A.P.E. DE L'ECOLE SULLY
Jennifer ENDERLIN
EVAC - 9 rue de Borda
40100 Dax
07.71.70.12.47
ape.sully.40100@gmail.com
Association de parents d'élèves de l'école primaire Sully, organisation de manifestations au profit de la coopérative scolaire.

CLÉS 2 VIE
Raphaële DOËN
24 rue d'Aulan - 40100 Dax
06.44.19.80.75
contact@cles2vie.fr
www.cles2vie.fr
Promouvoir une éducation alternative, pour enfants et adultes.

CONSEIL LOCAL F.C.P.E. DES LYCÉES ET COLLÈGES DE L'AGGLOMÉRATION DACQUOISE

Virginie PANTANELLE
21 rue des Charmilles - 40100 Dax
05.58.74.86.89
fcpe-dax@orange.fr
www.fcpe-dax.fr
Association de parents d'élèves des primaires, collèges et lycées.

GROUPE ESIEA

Ludivine CASAMAYOU
Campus de Dax - 182 avenue Saint-Vincent-de-Paul
40100 Dax
05.36.73.02.02
ludivine.casamayou@esiea.fr
École d'informatique d'enseignement supérieur.

LA LECHE LEAGUE FRANCE

Sylvie RICOCHON
220 chemin de Lupé
40180 Saint-Pandelon
06.42.74.44.40
sylviericochon@orange.fr
www.lllfrance.org
Information et soutien pour l'allaitement.

LES PEP 40 - ASSOCIATION DÉPARTEMENTALE DES PUPILLES DE L'ENSEIGNEMENT PUBLIC DES LANDES

Maïté NEGUI
26 boulevard Ferdinand de Candau
40000 Mont-de-Marsan
05.58.46.20.05
pep40@lespep.org
Favoriser et compléter l'action de l'enseignement public.
Classes de découvertes et séjours vacances.

OC-BI DACS

Dominique COMMET
6 rue des Ecureuils
40100 Dax
06.83.26.10.89
ocbidacs@gmail.com
Promouvoir l'enseignement bilingue français-gascon dans les établissements scolaires, publics de Dax. Activités culturelles et extra-scolaire.

UNICEF LANDES B

Martine HILAIRE
Maison des Associations Joëlle Vincens
39 rue Martin Luther King
40000 Mont-de-Marsan
05.58.06.33.82
unicef40@unicef.fr
www.facebook.com/martine.hilaire.397/
Sensibiliser et informer sur la situation des enfants dans le monde et sur la Convention Internationale des Droits des Enfants. Contribue à l'accroissement des ressources de l'UNICEF.

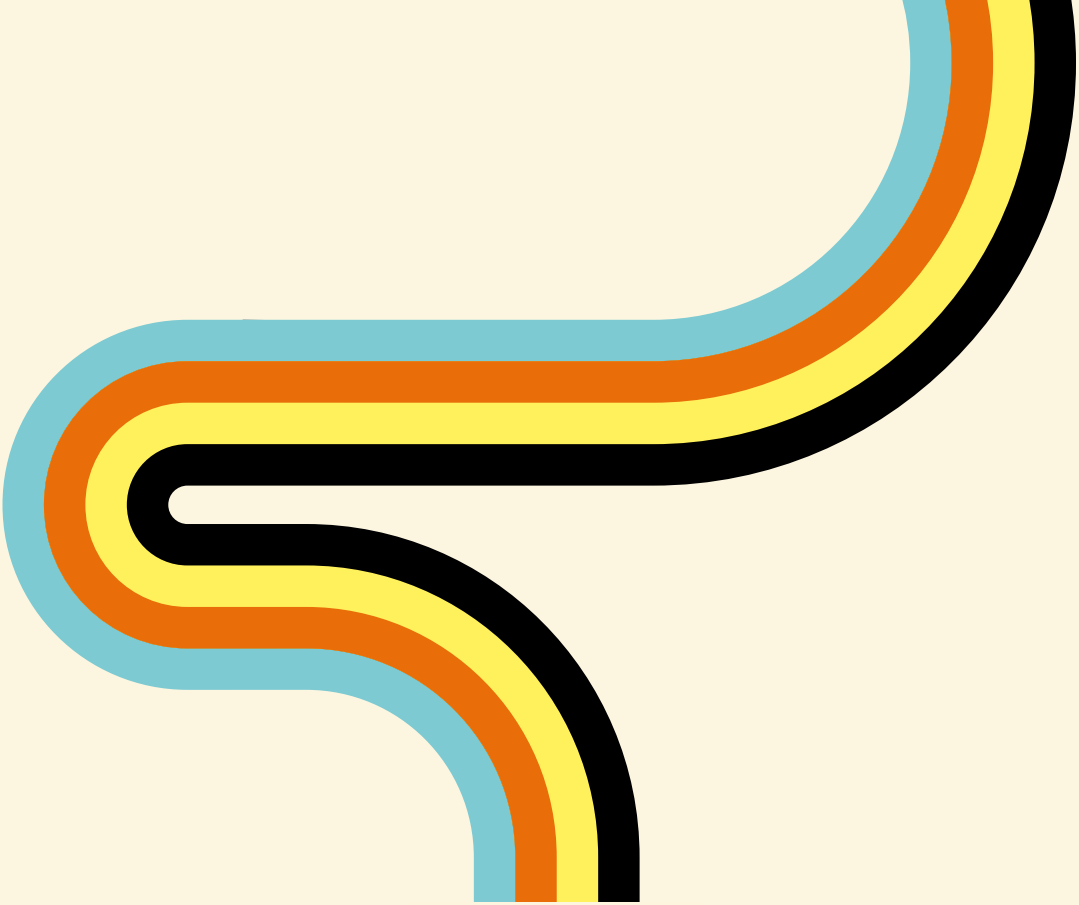

SERVICES VIE ASSOCIATIVE
ET MANIFESTATIONS
9 rue de Borda - 40100 Dax
05 58 56 98 21

DAX.FR

VILLE DE Dax source d'inspiration